

DECYZJA NR 2/2021
NADLEŚNICZEGO NADLEŚNICTWA ZWOLEŃ

z dnia 19 maja 2021 r.

**w sprawie zakazu wstępu na tereny leśne w leśnictwach Dąbrowa, Molendy, Garbatka
oraz Słowiki w związku z ograniczaniem populacji imago chrabąszcza majowego i
kasztanowca**

N.0210.28.2021

Na podstawie art. 35 ust. 1 pkt 3) ustawy z dnia 28 września 1991 r. o lasach (tj. Dz.U. 2020 poz. 1463) w zw. § 22 ust. 3 Statutu Państwowego Gospodarstwa Leśnego Lasy Państwowe, stanowiącego załącznik do zarządzenia nr 50 Ministra Ochrony Środowiska, Zasobów Naturalnych i Leśnictwa z dnia 18 maja 1994 r. w sprawie nadania Statutu Państwowemu Gospodarstwu Leśnemu Lasy Państwowe oraz Zarządzenia Nr 7/2021 Dyrektora Regionalnej Dyrekcji Lasów Państwowych w Radomiu zn. spr. ZO.7100.14.2021 z dnia 16 kwietnia 2021 r. w sprawie wykonania techniką agrolotniczą i naziemną zabiegów ratowniczych na obszarach zagrożenia trwałości lasu przez chrabąszczowate w 2021 roku, postanawiam co następuje:

§ 1

Z dniem 20 maja 2021 roku wprowadzam okresowy zakaz wstępu do lasu na terenie leśnictw: Dąbrowa, Molendy, Garbatka oraz Słowiki zgodnie z załącznikami mapowymi.

§ 2

Zakaz wstępu do lasu wprowadzam w związku z przeprowadzeniem zabiegów agrolotniczych mających na celu ograniczenie populacji imago chrabąszcza (*Melolontha sp.*).

§ 3

Zakaz wstępu obowiązuje w czasie wykonywania oprysku agrolotniczego na polach zabiegowych oraz w okresie karencji dla runa leśnego tj. 14 dni po zabiegu.

§ 4

Zobowiązuje Leśniczych Leśnictw Dąbrowa, Molendy, Garbatka oraz Słowiki do oznakowania terenów leśnych tablicami „Zakaz wstępu do lasu od dnia 20 maja 2021 r. do odwołania, z powodu zabiegu chemicznego zwalczania owadów dorosłych chrabąszczy”.

§ 5

Zakaz wstępu obowiązuje do odwołania.

§ 6

Decyzja wchodzi w życie z dniem podpisania.



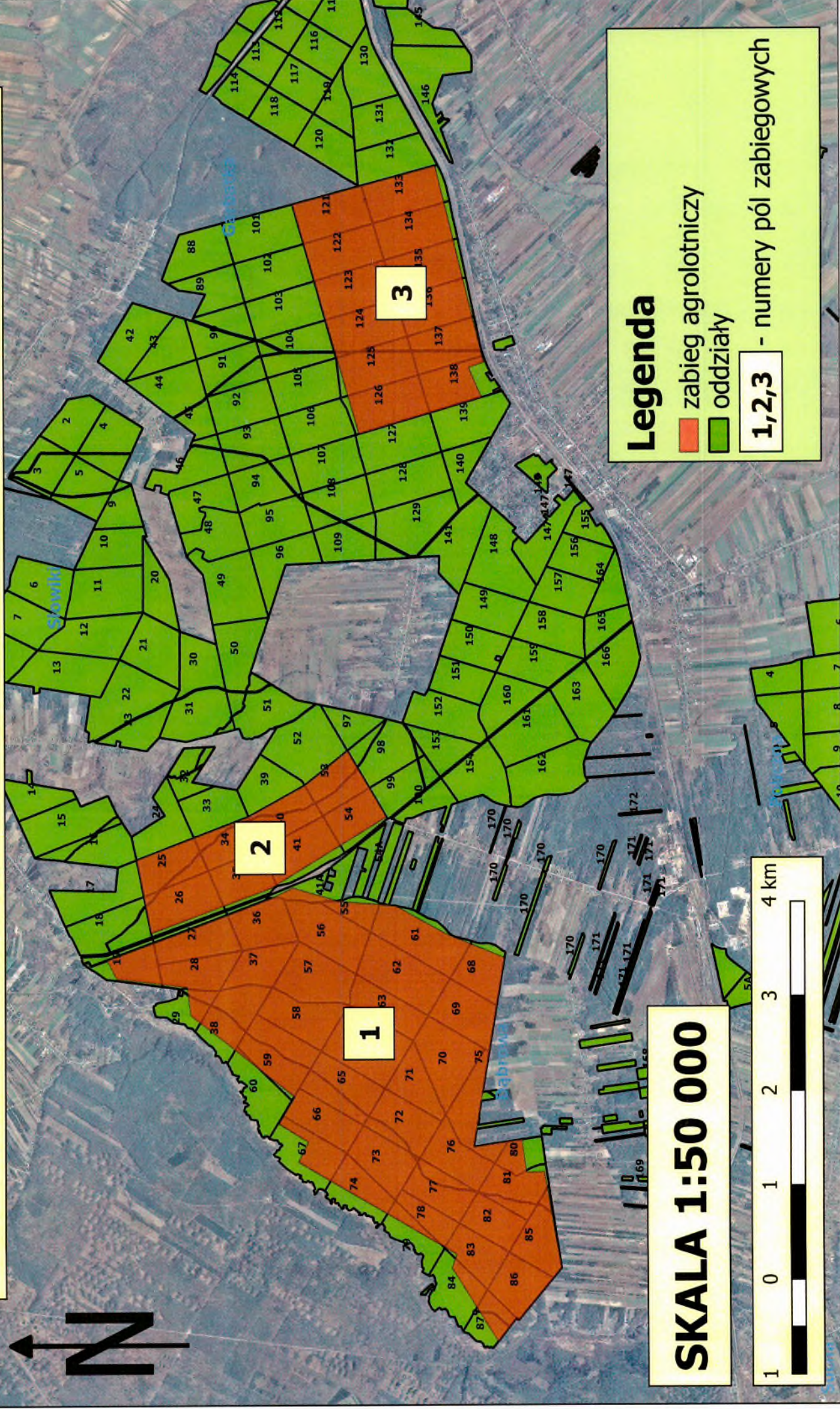

NADLEŚNICZY
dr inż. Sławomir Robert Okoń

Mapa przeglądowa pól zabiegowych do zwalczania agrolotniczego chrabąszczowatych na terenie Nadleśnictwa Zwolen



Legenda

-  zabieg agrolotniczy
-  oddziały

1,2,3 - numery pól zabiegowych

SKALA 1:50 000

1 0 1 2 3 4 km